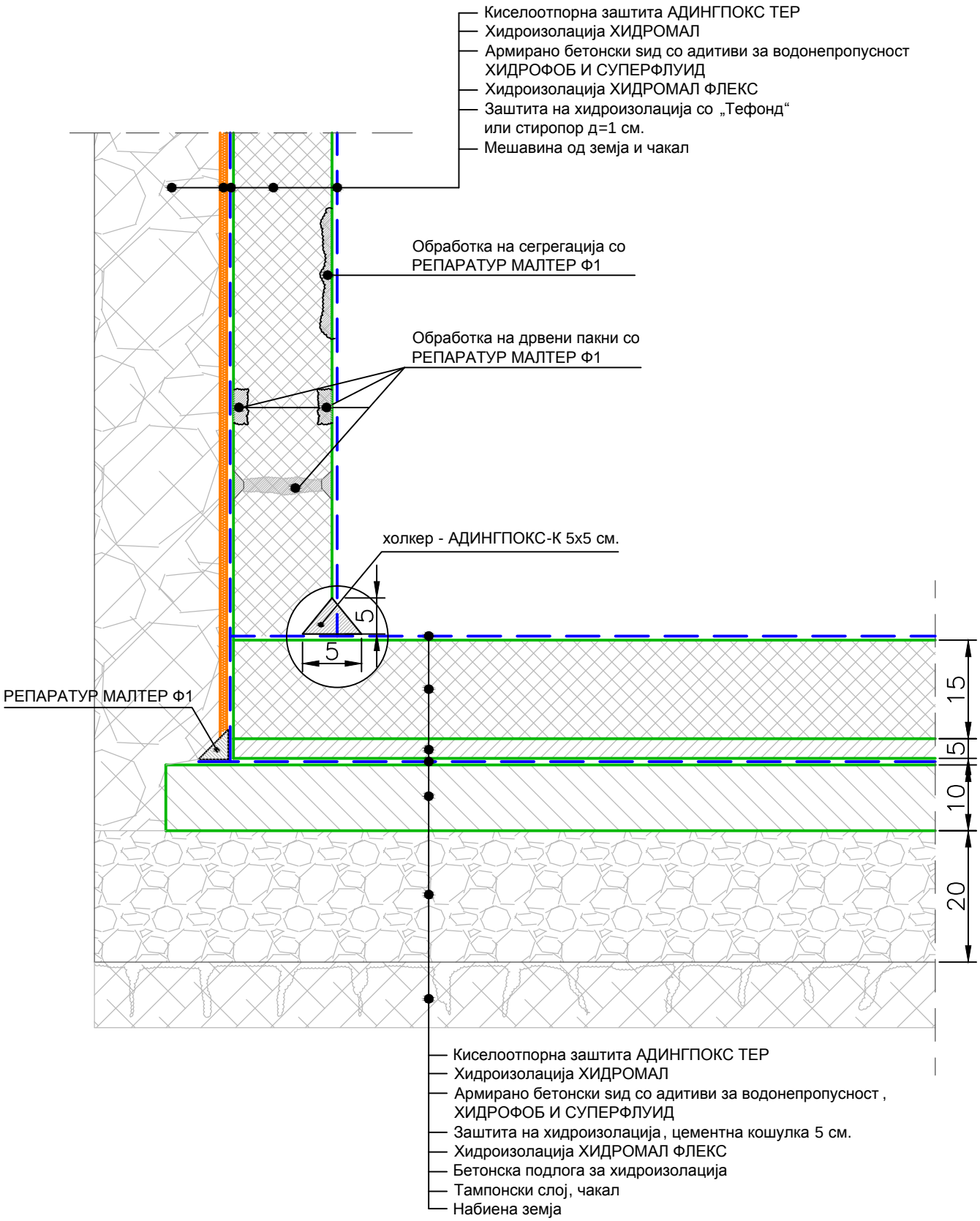ДЕТАЛ НА ИЗВЕДБА НА ХИДРОИЗОЛАЦИЈА КАЈ ШАХТИ